

Estructura organizacional

Municipio: (020) CONSTANCIA DEL ROSARIO

Distrito: (15) PUTLA

Periodo de gestión: 2023-2025

Dependencia responsable: PRESIDENCIA MUNICIPAL

Hoja: 1 de 1

Fecha: 02/05/2024

**ESTRUCTURA ORGANIZACIONAL**

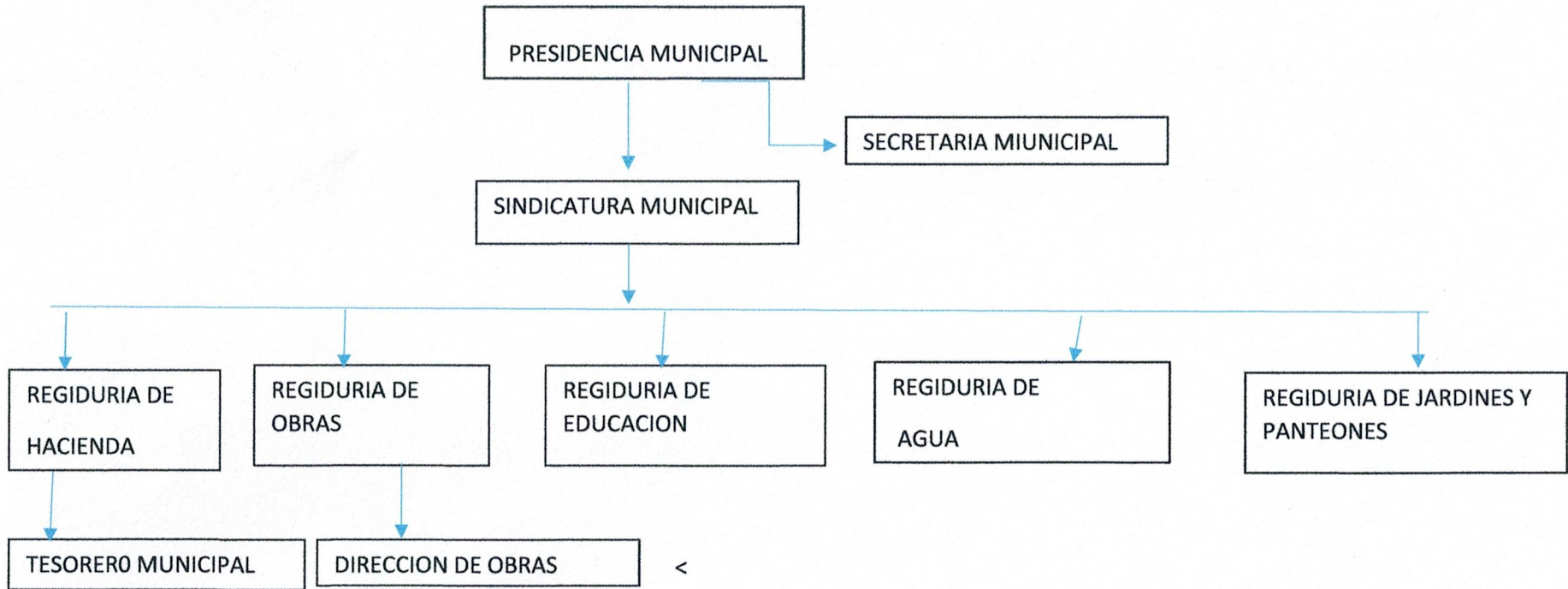

SECRETARÍA MUNICIPAL  
Atento  
del 2023-2025  
**ZAHIT MANUEL MANZANO PICAZO**  
SECRETARIO MUNICIPAL